gm.Kwidzyn
obręb BALDRAM arkusz 1
trasa kanalizacji Kwidzyn - Tychnowy
KERG 1558-68Ø/2ØØ7

# Mapa sytuacyjno wysokościowa z uzbrojeniem terenu

*skala 1:5ØØ*

1. Osnowa - Układ państwowy "65"
2. Poziom odniesienia "Kronsztadt 60"
3. Matrycę wykreślono na podstawie mapy zasadniczej 1:1ØØØ
4. Granice naniesiono z mapy ewidencyjnej bez ustalenia stanu prawnego (EWID 2ØØØ)
5. Nie wyklucza się istnienia w terenie innych, nie wykazanych na niniejszej mapie urządzeń podziemnych które nie były zgłoszone do inwentaryzacji lub o których brak jest informacji w instytucjach branżowych.

dla celów projektowych

zaktualizował dnia: 2ØØ7-Ø8-Ø1
GEODETA UPRAWNIONY
mgr inż. Wiesław Łuszyński
82-500 KWIDZYN
ul.Generałego Kaliksta 31
NIP 581-115-87-14 Nr 56.279-8Ø3

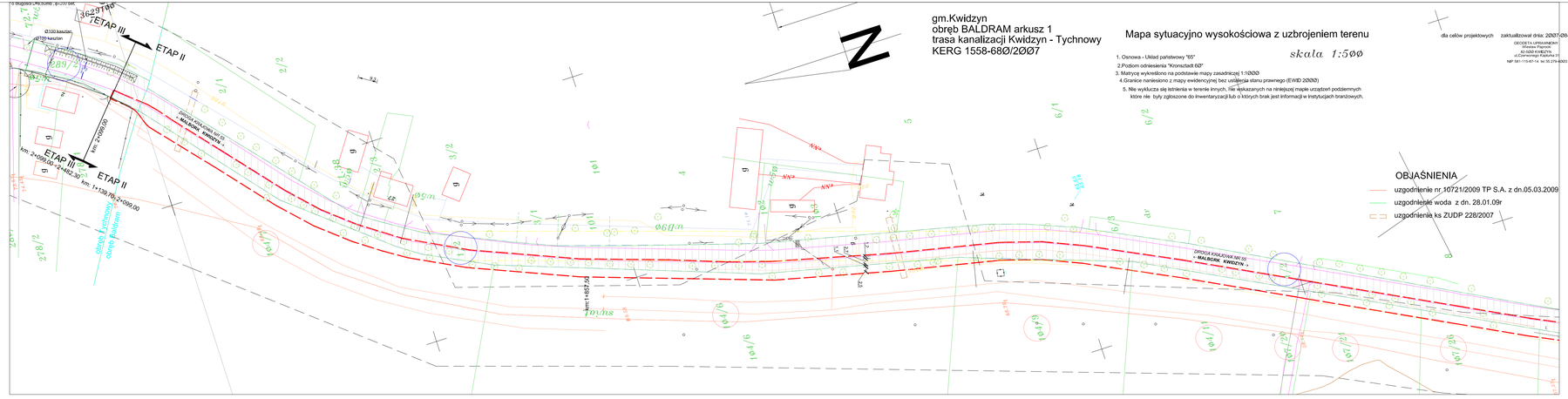


## OBJAŚNIENIA

- uzgodnienie nr 10721/2009 TP S.A. z dn.05.03.2009
- uzgodnienie woda z dn. 28.01.09r
- uzgodnienie ks ZUDP 228/2007

## OBJAŚNIENIA

- 146 — działka objęta opracowaniem w pasie drogi krajowej 55
- 1/5 — działka objęta opracowaniem poza pasem drogi krajowej 55
- granica opracowania
- pas drogowy drogi krajowej 55

| | |
|---|---|
| Biuro projektowe: ZAKŁAD PROJEKTOWANIA, NADZORU I USŁUG CONSULTINGOWYCH INŻDRÓG s.c. adres siedziby: ul. Dworcowa 16/41 86-300 Grudziądz tel/fax: (056) 4603194 NIP: 876-15-14-389 adres biura: ul. Dworcowa 16/41 86-300 Grudziądz tel/fax: (056) 4638992 inzdrog@inzdrog.pl | Inwestor: URZĄD GMINY KWIDZYN ul.. GRUDZIĄDZKA 30 82-501 KWIDZYN 3 |
| | Nazwa projektu: BUDOWA CIĄGU PIESZO-ROWEROWEGO PRZY DRODZE KRAJOWEJ NR 55 NA TRASIE BALDRAM-TYCHNOWY-BRACHLEWO etap II |
| | Rodzaj dokumentu: DROGOWA — Rodzaj opisu: PROJEKT BUDOWLANY |
| Funkcja, imię i nazwisko: projektant: mgr inż. Wiesław Łuszyński | numer i zakres uprawnień: Uprawnienia nr 12/ANW-IV-8346/58/TO/86 do projektowania bez ograniczeń w specjalności konstrukcyjno-budowlanej w zakresie dróg, ulic,lotnisk,mostów dróg startowych i nadlądowych — podpis |
| sprawdzający: mgr inż. Edyta Misiak | Uprawnienia nr KUP/0134/POOD/09 do projektowania bez ograniczeń w specjalności drogowej |
| opracowała: mgr inż. Krystyna Łuszyńska | |
| Nazwa rysunku: MAPA EWIDENCYJNA | nr rysunku: 1.1 — skala rysunku: 1:1000 — data rysunku: listopad 2013 |