

Elewacja południowo-wschodnia

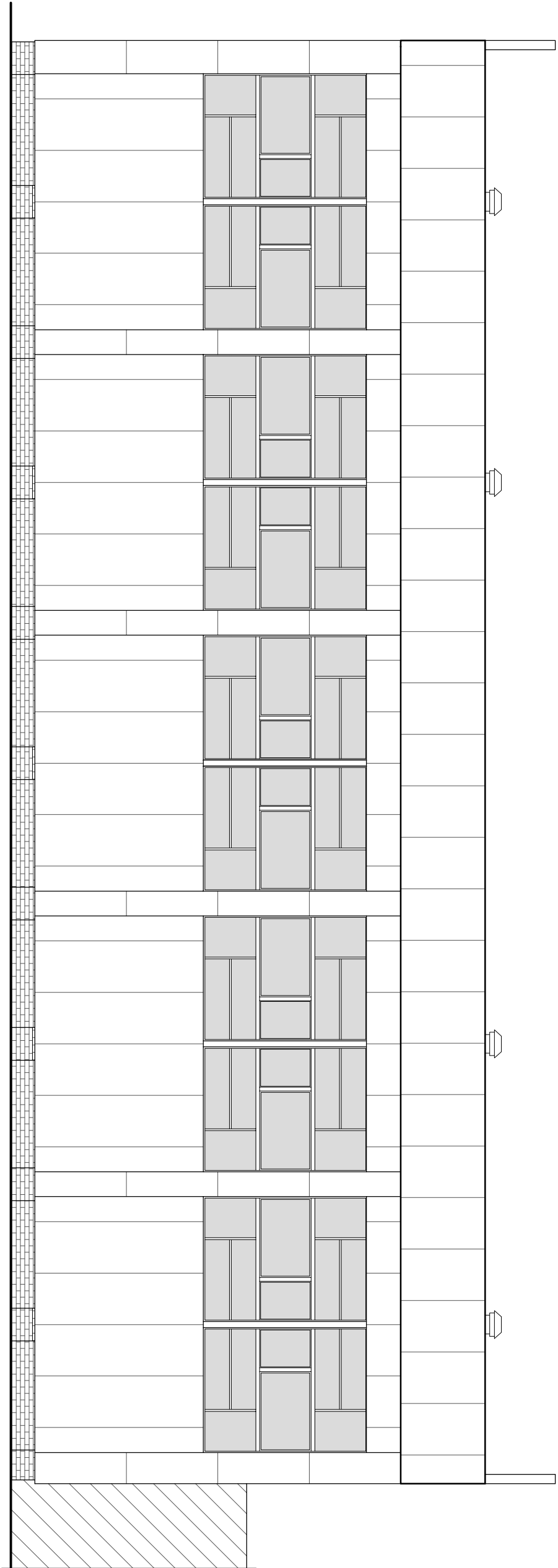

Elewacja północno-zachodnia

TERMO-MODERNIZACJA BUDYNKU GIMNAZJUM W NOWYM DWORZIE					
OBJEKT			BUDOWA I WYKONANIE PROJEKTOWYCH ZMIAN		
ADRES			ul. Kościelna 3 82-500 Nowy Dwór T. 14 631 99 99		
INWESTOR			Gmina Kwidzyn ul. Świdzińska 30, 82-500 Kwidzyn Zam. 14 631 99 99		
OPRACOWAŁ			mgr inż. Adam Olszowski		
NAZWA PROJEKTU			Elewacje - Inwentaryzacja		
WYKONANIE			14		
PRU			-		
			01.2016		
			1:100		