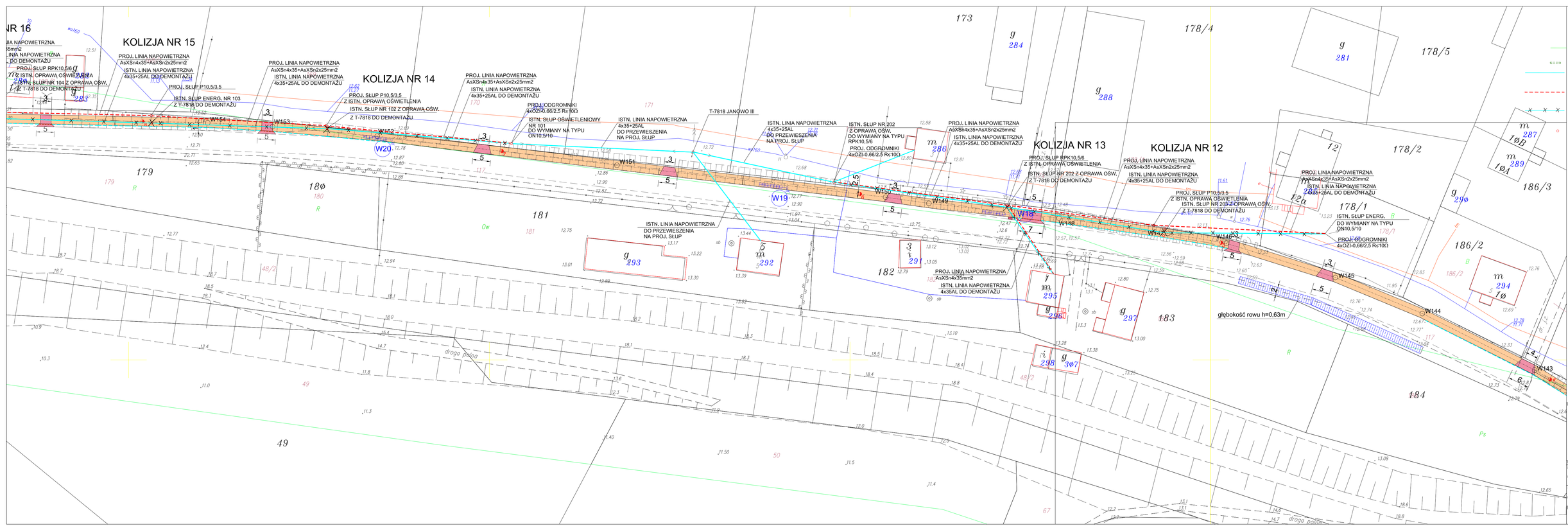

KOLIZJE Z ISTN. SIECIĄ TP SA
WG UZGODNIENIA Z DN. 12.03.09
RURA OCHRONNA TYPU AROT
LINIA NAPOWIETRZNA 0.4kV
BEZ ZMIAN
PROJ. LINIA NAPOWIETRZNA0.4kV
AlSx3/4x70+4Sx5/2x25
DO DEMONTAŻU
PROJ. SŁUP P10.5/3.5
Z OPRAWĄ OŚWIETLENIA

OBJAŚNIENIA

- proj. nawierzchnia z kostki betonowej
- proj. jezdnia z kostki betonowej
- proj. chodnik
- proj. ścieżka rowerowa
- proj. wjazd z kostki betonowej
- proj. parking
- proj. poszerzenie bitumiczne jezdni
- proj. zatoka autobusowa
- proj. nawierzchnia z kamienia polnego
- proj. trawnik
- istn. wjazd z kostki betonowej
- proj. rów odwadniający
- proj. umocnienie płytami ażurowymi
- proj. ściek z kostki betonowej
- proj. ściek podchodnikowy
- proj. ściek prefabrykowany
- proj. wpust ze studnią i drenażem rozsączającym
- istn. nawierzchnia z kostki betonowej
- granica opracowania

1/17	L13
1/16	W4
1/15	S1
1/14	W1
	G1
	Z1
	L1

OPRACOWANIE: ZAKŁAD PROJEKTOWANIA, NADZORU I USŁUG CONSULTINGOWYCH INZDROG s.c.	ZAMAWIAJĄCY: URZĄD GMINY W KWIDZYNIE UL. GRUDZIĄDZKA 30 82-500 KWIDZYN
adres biura: ul. Rzeźnicka 19/41 86-300 Grudziądz tel./fax: 056 462 50 54 NIP: 876-10-14-284	adres biura: ul. Grudziądzka 30/1 86-300 Grudziądz biuro@inzdrog.com.pl inzdrog@wp.pl	Rzeczoznawca: DROGOWA
branża, rodz. i nazwisko projektanta: mgr inż. Wiesław Łuszyński	branża i zakres uprawnień: DROGOWA	BUDOWLANY
sprawdzający: mgr inż. Mieczysław Antoniak	numer i data wydania: UA/0012/ZG/46/09/TC/08 Do projektowania bez ograniczeń w specjalności konstrukcyjno-drogowej w zakresie dróg lokalnych dróg startowych i manipulacyjnych	
	uprawnienia nr GP-KZ-7342/51/94 Do projektowania bez ograniczeń w specjalności konstrukcyjno-drogowej w zakresie dróg lokalnych dróg startowych i manipulacyjnych	
TYTUŁ RYSUNKU: PROJEKT ZAGOSPODAROWANIA TERENU	SKALA: 1/16	SKALA: 1:500	DATA: kwiecień 2009